 <p><b>ALCALDÍA MAYOR DE BOGOTÁ D.C.</b> SECRETARÍA DE SALUD</p>	DESARROLLO Y FORTALECIMIENTO ORGANIZACIONAL DIRECCIÓN PLANEACIÓN INSTITUCIONAL Y CALIDAD SISTEMA DE GESTIÓN CONTROL DOCUMENTAL				
	ACTA DE REUNIÓN				
	Código:	SDS-DFO-FT-001	Versión:	1	

Elaborado por: Alvaro Amado Camacho / Revisado por: Samir Andrés Salazar / Aprobado por: Luz Angela Manquillo Erazo

**Tema: \_Mesa Local de Bienestar Teusaquillo**

Dependencia (Dirección / Oficina)	Proceso
Dirección de Participación Social, Gestión Territorial y Transectorialidad Subdirección Territorial Red Norte	Gestión Territorial para la Salud Pública- GTS

<b>Objetivo</b>	Fecha: 17 de marzo de 2026			
Llevar a cabo la segunda Mesa Local de Bienestar de la localidad de Teusaquillo, con el fin de realizar seguimiento a problemáticas priorizadas y validar las acciones sectoriales, intersectoriales y comunitarias formuladas en el PLB	Tipo de reunión	Asistencia Técnica:		
		Asesoría ( ) Capacitación ( ) Orientación ( ) Acompañamiento ( )		
	Otro ( X ) _Mesa Local de Bienestar Teusaquillo			
	Modalidad:	Presencial ( X )	Virtual ( )	Mixta ( )
	Lugar: Alcaldía Local de Teusaquillo			
	Hora Inicio: _2:00 pm_____ Hora Fin: __5:00 pm_____			
	Notas por: Valentina Penagos Garzón y Vivinaidu Idrobo Gualantala			
	Próxima Reunión: 21 de abril de 2026			
Quien cita: Lider APS, Vivinaidu Idrobo				

**TEMAS Y COMENTARIOS TRATADOS \***

**AGENDA DE LA REUNION**

- 1) Saludo de Bienvenida y verificación del Quorum
- 2) Modelo MAS Bienestar
- 3) Socialización de Indicadores por Subred Norte.
- 4) Socialización Plan de trabajo equipo APSocial vigencia 2026.
- 5) Validación de acciones PLB - respuesta sectorial e intersectorial.
- 6) Varios
- 7) Cierre



**1) Saludo de Bienvenida y verificación del Quorum**

Siendo las 2:00 pm del día 17 de marzo de 2026 se da inicio a la Mesa Local de Bienestar de la Localidad de Teusaquillo por parte de la líder Atención Primaria Social (APS), Vivinaidu Idrobo Gualantala, dando la bienvenida a los asistentes y verificando el quorum para dar continuidad a la sesión.

**2) Modelo MAS Bienestar**

La líder APS socializa el Modelo de Atención en Salud de Bogotá el cual busca:

- Mejorar el acceso equitativo, efectivo, disponible y de calidad en la prestación de los servicios de salud.
- Fortalecer la gobernabilidad y gobernanza intersectorial y transectorial para elevar el nivel de bienestar, calidad de vida y salud de la población.
- Reducir las desigualdades poblacionales, demográficas, ambientales, sociales, económicas y

 <p><b>ALCALDÍA MAYOR DE BOGOTÁ D.C.</b> SECRETARÍA DE SALUD</p>	<p>DESARROLLO Y FORTALECIMIENTO ORGANIZACIONAL DIRECCIÓN PLANEACIÓN INSTITUCIONAL Y CALIDAD SISTEMA DE GESTIÓN CONTROL DOCUMENTAL</p>				
	<p>ACTA DE REUNIÓN</p>				
	<p>Código:</p>	<p>SDS-DFO-FT-001</p>	<p>Versión:</p>	<p>1</p>	
<p>Elaborado por: Alvaro Amado Camacho / Revisado por: Samir Andrés Salazar / Aprobado por: Luz Angela Manquillo Erazo</p>					

territoriales presentes en la ciudad, que inciden en el acceso a servicios sociales diferenciales y determinan el estado de salud de la población.

- Desarrollar acciones para mitigar la persistencia de eventos priorizados en salud pública, asociados a determinantes sociales y dinámicas de vulnerabilidad en grupos poblacionales o territorios específicos de la ciudad.
- Generar capacidades para prevenir, alertar y dar una respuesta institucional y social oportuna ante alertas sanitarias, emergencias, desastres y enfermedades.

Los objetivos generales del Modelo MAS Bienestar son mejorar el bienestar, calidad de vida y la salud de la ciudadanía de Bogotá mediante un modelo de salud basado en Atención Primaria Social y Fortalecer la gobernabilidad y gobernanza territorial por medio de una acción sectorial e intersectorial efectiva que incida positivamente en los determinantes sociales de la salud y mejore las condiciones de vida y salud de personas, familias y comunidades.



Las características del Modelo MAS Bienestar son:

- **Resolutividad:** Brindar servicios sociales y en salud de calidad, que respondan a sus demandas y necesidades.
- **Oportunidad:** Organizar la oferta de servicios sociales y salud, para que se reciban sin retrasos que pongan en riesgo la salud y la vida.
- **Accesibilidad:** Posibilidad de hacer uso de los servicios sociales sin que factores geográficos, de estructura física o digital, económicos, asociados a la edad, pertenencia étnica o a grupos de mayor vulnerabilidad, se lo impidan
- **Integralidad:** Capacidad de asegurar que los servicios y atención en salud se suministren de manera continua y completa.
- **Integración:** Coordinación entre los diferentes niveles de atención, con los entornos en donde ocurre la vida y entre los actores del sector salud y otros sectores, para garantizar una respuesta adecuada y

 <b>ALCALDÍA MAYOR DE BOGOTÁ D.C.</b> SECRETARÍA DE SALUD	DESARROLLO Y FORTALECIMIENTO ORGANIZACIONAL DIRECCIÓN PLANEACIÓN INSTITUCIONAL Y CALIDAD SISTEMA DE GESTIÓN CONTROL DOCUMENTAL				
	ACTA DE REUNIÓN				
	Código:	SDS-DFO-FT-001	Versión:	1	
Elaborado por: Alvaro Amado Camacho / Revisado por: Samir Andrés Salazar / Aprobado por: Luz Angela Manquillo Erazo					

sinérgica a las necesidades en salud de la población.

- Continuidad: En el proceso del cuidado de la salud a lo largo de la vida, según necesidades, sin interrupciones y hasta su completa recuperación o máximo desarrollo.

Los enfoques del Modelo MAS Bienestar son:

- Enfoque territorial
- Enfoque de derechos
- Enfoque población diferencial
- Enfoque de cuidado integral

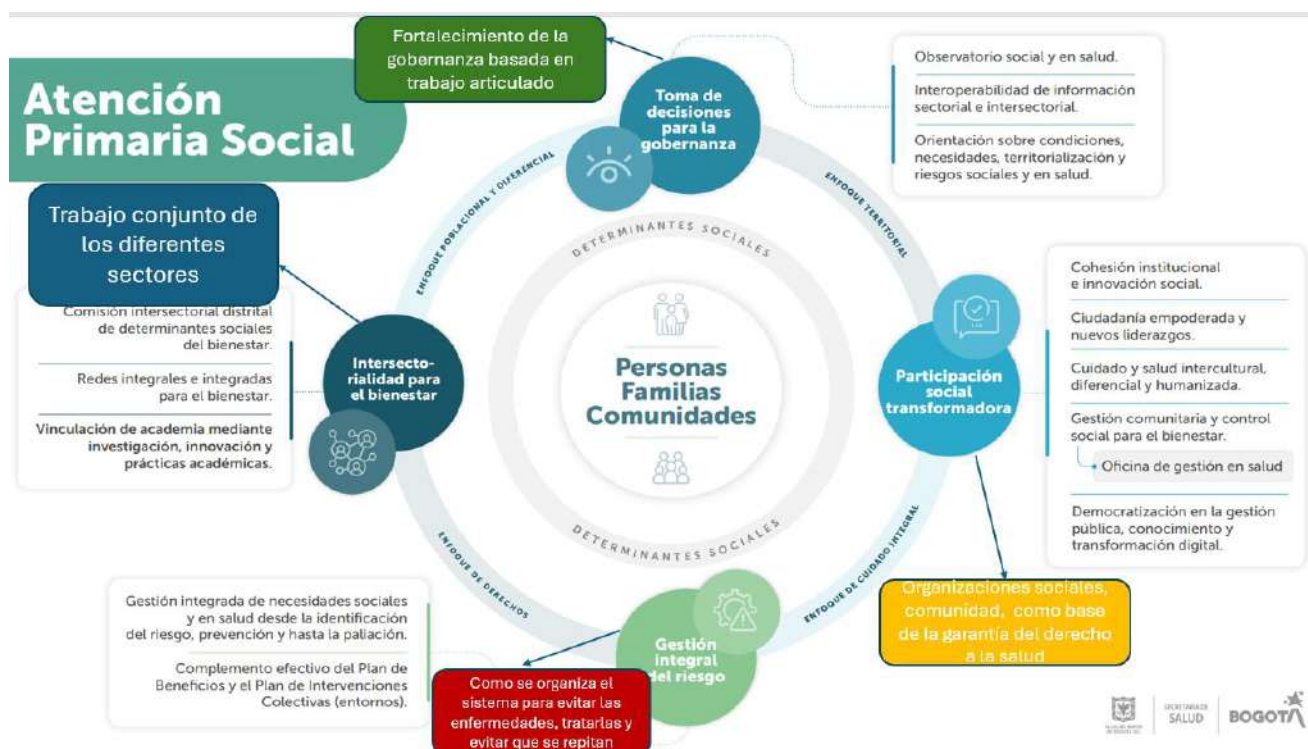

Se explica que la importancia de la participación social transformadora, como oportunidad de poner en el centro a las personas, comunidades y organizaciones sociales, convirtiéndolas en protagonistas de soluciones cocreadas, frente a las necesidades diferenciales del territorio. Es una estrategia que promueve el dialogo, las ciudadanías empoderadas y la acción colectiva que mejora la salud y el bienestar de las comunidades. Debe ser Incidente, Incluyente, Vinculante y Consciente.

Recordado lo dispuesto en la Resolución 2063 de 2017, correspondiente a la Política de Participación Social en Salud, que entiende la participación social como un derecho y una practica social que incide sobre la posibilidad de producir bienestar y garantizar el derecho a la salud.

### 3) Socialización de Indicadores Subred Norte.



La epidemióloga del equipo de Análisis de Condiciones de Calidad de Vida, Salud y Enfermedad -ACCVSyE-, Jennifer Rosas, socializa el tablero de indicadores estratégicos en salud pública de la localidad de Teusaquillo,

En relación con los indicadores nutricionales, en enero de 2026 la proporción de lactancia materna exclusiva en menores de seis meses se ubicó por debajo de la meta distrital; no obstante, evidenció un aumento del 27,6% frente a 2025. Por su parte, la prevalencia de retraso en talla en menores de 2 años mostró una tendencia al alza durante el periodo analizado. Asimismo, las prevalencias de riesgo de desnutrición y de desnutrición aguda en menores de cinco años aumentaron en 2,6% y 83,3%, respectivamente, ubicándose por encima de la meta distrital. De igual forma, la malnutrición en población de 5 a 17 años presentó un incremento del 20% y se situó por encima de la línea base.

En el grupo de enfermedades transmisibles, la tasa de incidencia de VIH disminuyó en un 10,5%, y no se reportaron casos de mortalidad en los últimos cuatro periodos correspondientes al mes de enero. En cuanto a las coberturas de vacunación, la tercera dosis de pentavalente en menores de un año aumentó, superando la meta establecida; mientras que la primera dosis de triple viral en niños y niñas de un año no registró variación frente al año previo y se mantuvo por debajo de la meta establecida. Finalmente, en salud mental, la tasa de mortalidad por suicidio se redujo en el último periodo, sin registro de casos.

Localidad	Nombre del Indicador	Meta 2024	Línea de base del indicador		Indicador	Datos	Enero 2020	Enero 2021	Enero 2022	Enero 2023	Enero 2024	Variación (%) 2026 contra línea de base	Variación (%) 2026-2022	Variación (%) o Diferencia Absoluta 2026-2022	Tendencia (2022-2026)	Meta (Indicador 2026 en relación a meta 2026 a base y al año anterior)	Fecha de Actualización
			Año	Valor													
13_Tequisqui						NUM	0	1	0	1	0						
	Tasa de mortalidad por suicidio	5.2	2022	7.6	Mortalidad por suicidio	DEN	16795	167914	167925	167966	168951	-100.0%	-100.0%	0.0%		⬇️	10/03/2025
						DEN	0.0	0.6	0.0	0.6	0.0						
						NUM	1	9	0	0	2						
	Tasa de mortalidad perinatal	11	2022	10.4	Mortalidad perinatal	DEN	89	83	59	57	66	191.2%	100.0%	165.0%		⬆️	00/03/2026
						DEN	11.4	0.0	0.0	0.0	30.3						
	Tasa específica de fecundidad de 15 a 19 años	19.3	2022	13.4	Fecundidad de 15 a 19 años	DEN	7	4	5	1	0						
						DEN	3000	2660	2621	2960	2967	-100.0%	-100.0%	-100.0%		⬇️	00/03/2026
						NUM	2.1	1.5	1.8	0.3	0.0						
						DEN	12	10	9	11	9						
	Proporción de bajo peso al nacer	NA	2022	14.2%	El peso al nacer	DEN	67	83	59	57	64	-12.0%	-35.2%	-8.4%		⬇️	00/03/2026
						DEN	13.8%	15.7%	15.3%	19.3%	12.5%						
	Prevalencia de desnutrición aguda en menores de 5 años	1.6%	2023	1.6%	Desnutrición aguda en menores de 5 años	NUM	4	2	0	3	15						
						DEN	189	242	184	243	884	-37.5%	83.3%	4.8%		⬇️	31/01/2025
	Malnutrición en población de 5 a 17 años	36.3%	2023	25.2%	Malnutrición en población de 5 a 17 años	NUM	50	25	103	32	275						
						DEN	282	507	450	428	1070	2.4%	20.0%	-18.4%		⬆️	31/01/2025
						DEN	32.0%	26.5%	22.3%	21.5%	25.8%						
	Prevalencia de riesgo de desnutrición aguda en menor de 5 años	11.7%	2023	12.2%	Riesgo de desnutrición en menores de 5 años	NUM	20	32	15	28	81						
					DEN	189	242	184	243	884	-3.3%	2.8%	11.3%		⬆️	31/01/2025	
					DEN	10.6%	13.2%	10.3%	11.5%	11.8%							
Preparación de Lactancia Materna Exclusiva en menores de 6 meses	75.0%	2022	77.3%	Práctica de lactancia materna en menores de 6 meses	NUM	19	36	24	26	130	-18.1%	27.6%	10.2%		⬆️	31/01/2025	
					DEN	57.9%	83.3%	79.2%	50.0%	63.8%							
Prevalencia de retraso en talla en niños y niñas menores de 2 años	15.0%	2023	15.7%	Retraso en talla en niños y niñas menores de 2 años	NUM	8	12	10	15	62							
					DEN	64	77	59	86	395	11.5%	0.6%	40.0%		⬆️	31/01/2025	
					DEN	12.8%	15.6%	17.2%	17.4%	17.5%							
Razón de Morbilidad Materna Extrema	NA	2022	79.7	Morbilidad Materna Extrema	NUM	6	5	6	7	6							
					DEN	67	83	59	57	64	39.0%	3.9%	58.6%		⬆️	SE 9/26	
					DEN	69.0	60.2	169.5	105.3	109.4							
Tasa de incidencia VIH	NA	2022	93.2	Incidencia VIH	NUM	11	9	10	9	8							
					DEN	16795	167914	167925	167966	168951	-94.5%	-10.5%	-27.1%		⬇️	SE 4/26	
					DEN	7.0	6.7	6.3	6.7	5.1							
					NUM	1	0	0	0	0							
Tasa de mortalidad por VIH	NA	2022	1.3	Mortalidad por VIH	DEN	16795	167914	167925	167966	168951	-100.0%	0.0%	-100.0%		⬇️	00/03/2026	
					NUM	0.6	0.0	0.0	0.0	0.0							
Coberturas de vacunación pentavalente en niños y niñas menores de 1 año (tercera dosis)	7.8%	2023	4.8%	Coberturas de vacunación	DEN	83	205	193	200	259							
					DEN	8201	2395	2979	2744	2744	918%	23.7%	278.3%		⬆️	20/03/2026	
					DEN	3.0%	8.7%	4.3%	7.6%	9.4%							
Coberturas de vacunación viral en niños y niñas de 1 año (primera dosis)	7.9%	2023	4.2%	Coberturas de vacunación	DEN	133	191	207	79	191							
					DEN	5197	1753	4892	3049	3049	40.5%	0.0%	156.5%		⬆️	20/03/2026	
					DEN	2.3%	10.3%	4.2%	5.9%	5.9%							



 <b>ALCALDÍA MAYOR DE BOGOTÁ D.C.</b> SECRETARÍA DE SALUD	DESARROLLO Y FORTALECIMIENTO ORGANIZACIONAL DIRECCIÓN PLANEACIÓN INSTITUCIONAL Y CALIDAD SISTEMA DE GESTIÓN CONTROL DOCUMENTAL				
	ACTA DE REUNIÓN				
	Código:	SDS-DFO-FT-001	Versión:	1	
Elaborado por: Alvaro Amado Camacho / Revisado por: Samir Andrés Salazar / Aprobado por: Luz Angela Manquillo Erazo					

#### 4) Socialización Plan de trabajo equipo APSocial vigencia 2026



La líder APS indica que previo a la Mesa Local de Bienestar se realiza la reunión del Equipo APSocial, en la cual se generó el Plan de Trabajo del equipo APSocial, donde se logró concertar acciones frente a los 6 puntos de cogestión, por lo que se presenta la matriz con la propuesta de las actividades para que sean validadas nuevamente por el equipo, así como escuchar nuevas propuestas para incluir en el plan. Las acciones de acuerdo a la actividad de Cogestión, en las cuales se encuentran:

- Caracterización territorial y poblacional
- Construcción y seguimiento del Plan Local de Bienestar
- Gestión Intersectorial
- Participación social para promover la conformación y mantenimiento de redes sociales y comunitarias
- Implementación de la estrategia de Prescripción Social
- Planeación y gestión para la implementación de jornadas

Las actividades quedaron planteadas de la siguiente manera:

##### a. Caracterización territorial y poblacional, e identificación de prioridades locales:

ACTIVIDAD DE COGESTION	PROBLEMÁTICA PRIORIZADA RELACIONADA	PRODUCTO DE LA COGESTION A SER ENTREGADO	COMPROMISOS O ACUERDOS DEL EQUIPO TERRITORIAL SECTORIAL PARA LA COGESTION			
			SUB ACTIVIDADES	EQUIPO RESPONSABLE DE LA SUBACTIVIDAD Y DEL REPORTE	RESPONSABLE DIRECTO DE LA SUBACTIVIDAD Y DEL REPORTE DE	PRODUCTO DE LA SUB ACTIVIDAD
Caracterización territorial y poblacional, e identificación de prioridades locales		ASIS local	Caracterización territorial y poblacional- RECORRIDOS	APS	ASIS-APS	Acta de recorrido
Caracterización territorial y poblacional, e identificación de prioridades locales		ASIS local	Caracterización territorial y poblacional	EMBH	EMBH	Datos de cobertura y caracterización de familias
Caracterización territorial y poblacional, e identificación de prioridades locales		ASIS local	Caracterización territorial y poblacional- Mesa priorización de necesidades	ASIS	ASIS-APS-PSPIC	Informe de la priorización
Caracterización territorial y poblacional, e identificación de prioridades locales		ASIS local	Aproximación de análisis de Prioridades locales de los ASIS Locales	ASIS	ASIS-APS	Documento línea base



 <b>ALCALDÍA MAYOR DE BOGOTÁ D.C.</b> SECRETARÍA DE SALUD	DESARROLLO Y FORTALECIMIENTO ORGANIZACIONAL DIRECCIÓN PLANEACIÓN INSTITUCIONAL Y CALIDAD SISTEMA DE GESTIÓN CONTROL DOCUMENTAL				
	ACTA DE REUNIÓN				
	Código:	SDS-DFO-FT-001	Versión:	1	

Elaborado por: Alvaro Amado Camacho / Revisado por: Samir Andrés Salazar / Aprobado por: Luz Angela Manquillo Erazo

**b. Construcción y seguimiento del Plan Local de Bienestar, y seguimiento de las metas estratégicas:**

ACTIVIDAD DE COGESTION	PROBLEMÁTICA PRIORIZADA RELACIONADA	PRODUCTO DE LA COGESTION A SER ENTREGADO	COMPROMISOS O ACUERDOS DEL EQUIPO TERRITORIAL SECTORIAL PARA LA COGESTION			
			SUB ACTIVIDADES	EQUIPO RESPONSABLE DE LA SUBACTIVIDAD Y DEL REPORTE DE LA MISMA	RESPONSABLE DIRECTO DE LA SUBACTIVIDAD Y DEL REPORTE DE LA MISMA	PRODUCTO DE LA SUB ACTIVIDAD
Construcción y seguimiento del Plan Local de Bienestar, y seguimiento de las metas estratégicas	Salud Mental-SSR-Enfermedades Crónicas	Plan Local de Bienestar	Construcción Plan Local de Bienestar	Todos	APS	matriz PLB
Construcción y seguimiento del Plan Local de Bienestar, y seguimiento de las metas estratégicas	Salud Mental-SSR-Enfermedades Crónicas	Plan Local de Bienestar	Fortalecimientos o Compromisos intersectoriales	Líder Operativo de políticas	APS	Acta
Construcción y seguimiento del Plan Local de Bienestar, y seguimiento de las metas estratégicas	Salud Mental-SSR-Enfermedades Crónicas	Plan Local de Bienestar	Acción conjunta salud mental Y SSR en respuesta y apoyo a ls jornadas que se realicen por fechas conmemorativas	Todos	APS-Líder Operativo de políticas	Acta
Construcción y seguimiento del Plan Local de Bienestar, y seguimiento de las metas estratégicas	Salud Mental	Plan Local de Bienestar	Caracterización e implementación de planes de MAS Bienestar Salud mental	EMBH	APS	Informe
Construcción y seguimiento del Plan Local de Bienestar, y seguimiento de las metas estratégicas	Salud Mental	Plan Local de Bienestar	Laboratorio de innovación social en prevención Conducta Suicida	PST	PST	Acta

Construcción y seguimiento del Plan Local de Bienestar, y seguimiento de las metas estratégicas	Salud Mental	Plan Local de Bienestar	Asamblea interlocal	PST	PST	Acta
Construcción y seguimiento del Plan Local de Bienestar, y seguimiento de las metas estratégicas	Salud Mental	Plan Local de Bienestar	Fortalecimiento a la Salud Mental	Alcaldía local	Alcaldía local	Acta
Construcción y seguimiento del Plan Local de Bienestar, y seguimiento de las metas estratégicas	Salud Mental-SSR-Enfermedades Crónicas	Informe monitoreo PLB	Monitoreo y Seguimiento PLB	Todos	APS	Informe monitoreo PLB
Construcción y seguimiento del Plan Local de Bienestar, y seguimiento de las metas estratégicas	Salud Mental-SSR-Enfermedades Crónicas	Informe evaluación PLB	Evaluación PLB	Todos	APS	Informe evaluación PLB
Construcción y seguimiento del Plan Local de Bienestar, y seguimiento de las metas estratégicas	Salud Mental-SSR-Enfermedades Crónicas	Informe indicador estratégico	Seguimiento metas estratégicas	Todos	APS	Instrumento indicador estratégico



 <b>ALCALDÍA MAYOR DE BOGOTÁ D.C.</b> SECRETARÍA DE SALUD	DESARROLLO Y FORTALECIMIENTO ORGANIZACIONAL DIRECCIÓN PLANEACIÓN INSTITUCIONAL Y CALIDAD SISTEMA DE GESTIÓN CONTROL DOCUMENTAL				
	ACTA DE REUNIÓN				
	Código:	SDS-DFO-FT-001	Versión:	1	
Elaborado por: Alvaro Amado Camacho / Revisado por: Samir Andrés Salazar / Aprobado por: Luz Angela Manquillo Erazo					

**c. Gestion Intersectorial:**

ACTIVIDAD DE COGESTION	PROBLEMÁTICA PRIORIZADA RELACIONADA	PRODUCTO DE LA COGESTION A SER ENTREGADO	COMPROMISOS O ACUERDOS DEL EQUIPO TERRITORIAL SECTORIAL PARA LA COGESTION			
			SUB ACTIVIDADES	EQUIPO RESPONSABLE DE LA SUBACTIVIDAD Y DEL REPORTE DE LA MISMA	RESPONSABLE DIRECTO DE LA SUBACTIVIDAD Y DEL REPORTE DE LA MISMA	PRODUCTO DE LA SUB ACTIVIDAD
Gestión intersectorial		UAT		APS Y Líder Operativo de políticas	Todos	Acta
Gestión intersectorial		CLG		APS	Todos	Acta
Gestión intersectorial		CLOPS		APS	Todos	Acta
Gestión intersectorial		JAL		APS	Todos	Acta
Gestión intersectorial		CLIP		Líder Operativo de políticas GTPST	Todos	Acta

**d. Participación social para promover la conformación y mantenimiento de redes sociales y comunitarias:**

ACTIVIDAD DE COGESTION	PROBLEMÁTICA PRIORIZADA RELACIONADA	PRODUCTO DE LA COGESTION A SER ENTREGADO	COMPROMISOS O ACUERDOS DEL EQUIPO TERRITORIAL SECTORIAL PARA LA COGESTION			
			SUB ACTIVIDADES	EQUIPO RESPONSABLE DE LA SUBACTIVIDAD Y DEL REPORTE DE LA MISMA	RESPONSABLE DIRECTO DE LA SUBACTIVIDAD Y DEL REPORTE DE LA MISMA	PRODUCTO DE LA SUB ACTIVIDAD
Participación social para promover la conformación y mantenimiento de redes sociales y comunitarias			Convocar organizaciones de base comunitaria para vincularlos a la MLB	GTPST	Gestión Territorial para la Participación Social Transformadora	Evidencia
Participación social para promover la conformación y mantenimiento de redes sociales y comunitarias			Convocar a los delegados de COPACOS de Teusaquillo a la MLB	Oficina Participacion Subred Norte	Oficina Participacion Subred Norte	Evidencia
Participación social para promover la conformación y mantenimiento de redes sociales y comunitarias			Socializar las acciones realizadas en la MLB a los COPACOS	Oficina Participacion Subred Norte- Líder APS y apoyo	Oficina Participacion Subred Norte	Acta
Participación social para promover la conformación y mantenimiento de redes sociales y comunitarias			Fortalecimiento organizaciones identificadas desde VBC	PSPIC-prescripción social	Gestión Territorial para la Participación Social Transformadora	Acta

 <p><b>ALCALDÍA MAYOR DE BOGOTÁ D.C.</b> SECRETARÍA DE SALUD</p>	<p>DESARROLLO Y FORTALECIMIENTO ORGANIZACIONAL DIRECCIÓN PLANEACIÓN INSTITUCIONAL Y CALIDAD SISTEMA DE GESTIÓN CONTROL DOCUMENTAL</p>				
	<p>ACTA DE REUNIÓN</p>				
	Código:	SDS-DFO-FT-001	Versión:	1	

Elaborado por: Alvaro Amado Camacho / Revisado por: Samir Andrés Salazar / Aprobado por: Luz Angela Manquillo Erazo



**e. Implementación escalonada y monitoreo de la estrategia de prescripción social:**

ACTIVIDAD DE COGESTION	PROBLEMÁTICA PRIORIZADA RELACIONADA	PRODUCTO DE LA COGESTION A SER ENTREGADO	COMPROMISOS O ACUERDOS DEL EQUIPO TERRITORIAL SECTORIAL PARA LA COGESTION			
			SUB ACTIVIDADES	EQUIPO RESPONSABLE DE LA SUBACTIVIDAD Y DEL REPORTE DE LA MISMA	RESPONSABLE DIRECTO DE LA SUBACTIVIDAD Y DEL REPORTE DE LA MISMA	PRODUCTO DE LA SUB ACTIVIDAD
Implementación escalonada y monitoreo de la estrategia de prescripción social			identificación de activos sociales de Bienestar y de actores institucionales	VBC-PSPIC	Gestión para la Salud Pública - Plan de Salud Pública de Intervenciones Colectivas	Acta
Implementación escalonada y monitoreo de la estrategia de prescripción social			canalización de usuarios de forma individual y colectiva	prescripción social - PSPIC	Gestión para la Salud Pública - Plan de Salud Pública de Intervenciones Colectivas	Acta

**f. Planeación y gestión para la implementación de jornadas:**

ACTIVIDAD DE COGESTION	PROBLEMÁTICA PRIORIZADA RELACIONADA	PRODUCTO DE LA COGESTION A SER ENTREGADO	COMPROMISOS O ACUERDOS DEL EQUIPO TERRITORIAL SECTORIAL PARA LA COGESTION			
			SUB ACTIVIDADES	EQUIPO RESPONSABLE DE LA SUBACTIVIDAD Y DEL REPORTE DE LA MISMA	RESPONSABLE DIRECTO DE LA SUBACTIVIDAD Y DEL REPORTE DE LA MISMA	PRODUCTO DE LA SUB ACTIVIDAD
Planeación y gestión para la implementación de jornadas	Salud Mental-SSR- Enfermedades Crónicas	Jornada MAS Bienestar	Planeación	Todos	APS	Acta
Planeación y gestión para la implementación de jornadas	Salud Mental-SSR- Enfermedades Crónicas	Jornada MAS Bienestar	Ejecución	Todos	APS	Acta
Planeación y gestión para la implementación de jornadas	Salud Mental-SSR- Enfermedades Crónicas	Jornada MAS Bienestar	Evaluación	Todos	APS	Acta
Planeación y gestión para la implementación de jornadas		Jornadas de vacunación grupos de valor	Planeación	APS Lider Operativo Políticas Lider PSPIC Gestores territoriales de Participación Social	APS	Acta
Planeación y gestión para la implementación de jornadas	Salud Mental-SSR- Enfermedades Crónicas	Jornadas intersectoriales de respuesta a problemáticas con alcaldía local	Planeación	APS Lider Operativo Políticas Gestores territoriales de Participación Social Transformadora Enlace Salud Alcaldía	APS	Acta
Planeación y gestión para la implementación de jornadas	Salud Mental-SSR- Enfermedades Crónicas	TeusActivo	Ejecución	APS Lider Operativo Políticas Gestores territoriales de Participación Social Transformadora Enlace Salud Alcaldía	Lider Politicas	Acta



 <p><b>ALCALDÍA MAYOR DE BOGOTÁ D.C.</b> SECRETARÍA DE SALUD</p>	<p>DESARROLLO Y FORTALECIMIENTO ORGANIZACIONAL DIRECCIÓN PLANEACIÓN INSTITUCIONAL Y CALIDAD SISTEMA DE GESTIÓN CONTROL DOCUMENTAL</p>				
	<p>ACTA DE REUNIÓN</p>				
	<p>Código:</p>	<p>SDS-DFO-FT-001</p>	<p>Versión:</p>	<p>1</p>	
<p>Elaborado por: Alvaro Amado Camacho / Revisado por: Samir Andrés Salazar / Aprobado por: Luz Angela Manquillo Erazo</p>					

**g. Otras:**



ACTIVIDAD DE COGESTION	PROBLEMÁTICA PRIORIZADA RELACIONADA	PRODUCTO DE LA COGESTION A SER ENTREGADO	COMPROMISOS O ACUERDOS DEL EQUIPO TERRITORIAL SECTORIAL PARA LA COGESTION			
			SUB ACTIVIDADES	EQUIPO RESPONSABLE DE LA SUBACTIVIDAD Y DEL REPORTE DE LA MISMA	RESPONSABLE DIRECTO DE LA SUBACTIVIDAD Y DEL REPORTE DE LA MISMA	PRODUCTO DE LA SUB ACTIVIDAD
Otros	Salud Mental-SSR- Enfermedades Crónicas	Plan de trabajo equipo APS Social	Construcción Plan de trabajo equipo APSocial	Todos	APS	Plan de trabajo equipo APS Social
Otros	Salud Mental-SSR- Enfermedades Crónicas	Plan de trabajo equipo APS Social	Monitoreo y seguimiento Plan de trabajo equipo APSocial	Todos	APS	Plan de trabajo equipo APS Social

Teniendo en cuenta las acciones planteadas, se estará haciendo seguimiento y monitoreo de manera mensual para el cumplimiento de las mismas. Así mismo, la Líder APS manifiesta que se generó una reunión con los Comandantes de Estacion de Policía una reunión, en la cual se formularon acciones y se elevaron solicitudes para el desarrollo de Jornadas de acuerdo a algunos casos priorizados relacionados con las problemáticas de las localidad, para lo cual se plantea la posibilidad del desarrollo de una Jornada en Park Way, cerca de Carulla; y que dichas acciones se generen de manera trimestral, para dar repuesta a dichas solicitudes y al Consejo Local de Gobierno.

**5) Formulación de acciones PLB - respuesta sectorial.**

Para este punto del orden del día se presentan las acciones establecidas en el Plan Local de Bienestar como respuesta a las problemáticas priorizadas de la localidad, las cuales son: Salud Sexual y Reproductiva (Incidencia de VIH y Tasa de prevalencia de sífilis gestacional), y Salud Mental (Conducta Suicidad- ideación e intento y Suicidio consumado). De igual forma, a solicitud de la alcaldesa, se suma como prioridad acciones transversales con población con diagnostico de enfermedades crónicas. Las acciones definidas en el PLB son desde lo sectorial, para salud sexual y reproductiva son:



- Realizar gestión y acompañamiento en el desarrollo de actividades con enfoque de mujer y género, juventud y LGBTI enmarcadas en la prevención y promoción de los derechos sexuales y reproductivos en articulación con diferentes actores principalmente en instituciones educativas.
- Realizar gestión y acompañamiento en el desarrollo de actividades con enfoque de mujer y género, juventud y LGBTI enmarcadas en la prevención y promoción de los derechos sexuales y reproductivos en articulación con diferentes actores principalmente en instituciones educativas.
- 26 grupos socioeducativos para MAS Bienestar en nuestras comunidades
- Implementar la acción integrada de cuidado continuo por una vida con Bienestar, con énfasis en Salud Mental a partir de espacios de encuentro de saberes, sentires, experiencias y prácticas, a través del entorno educativo se realizan sesiones en grupos socioeducativos de la dimensión de Salud SSR "
- 100 prevención y detección temprana de factores de riesgo ITS (Mujer- LGBTI)
- 49 comunidades saludables: vive la noche con Bienestar y seguridad vial
- 54 sesiones cuidarte\_ cuidándonos a través del arte
- 63 sexualidad hablar sin incomodidad
- 8 Plan de Bienestar con enfoque en SSR

	DESARROLLO Y FORTALECIMIENTO ORGANIZACIONAL DIRECCIÓN PLANEACIÓN INSTITUCIONAL Y CALIDAD SISTEMA DE GESTIÓN CONTROL DOCUMENTAL				
	ACTA DE REUNIÓN				
	Código:	SDS-DFO-FT-001	Versión:	1	
Elaborado por: Alvaro Amado Camacho / Revisado por: Samir Andrés Salazar / Aprobado por: Luz Angela Manquillo Erazo					

- Implementar a demanda Planes de Bienestar en SSR en instituciones de poblaciones diferenciales y en protección (ICBF). Instituciones priorizadas
- 20 sesiones educativas para MAS Bienestar
- 75 asesoría para el mejoramiento de las condiciones de salud en los trabajadores y trabajadoras de las unidades de trabajo informal (SSR)
- Realizar Asistencia Técnica a las diferentes formas de participación social según plan de acción del procedimiento, con el propósito de fortalecer las habilidades y competencias en la comunidad, se realizará la presentación de: Indicadores trazadores, resultado ejecutivo del avance trimestral en el marco de las MLB y en relación con las problemáticas priorizadas en los PLB.

Las acciones definidas en el PLB son desde lo sectorial, para salud mental son:

- Fortalecer habilidades de afrontamiento en diferentes jóvenes, y adultos para promover el Bienestar emocional.
- Fortalecer habilidades de afrontamiento en diferentes jóvenes, y adultos para promover el Bienestar emocional.
- 26 grupos socioeducativos para MAS Bienestar en nuestras comunidades
- Implementar la acción integrada de cuidado continuo por una vida con Bienestar, con énfasis en Salud Mental a partir de espacios de encuentro de saberes, sentires, experiencias y prácticas, a través del entono educativo se realizan sesiones en grupos socioeducativos de la dimensión de Salud Mental.
- 54 sesiones cuidarte\_ cuidándonos a través del arte
- 92 sesión educativa para MAS Bienestar, dirigida a mujeres y LGBTI
- 106 sesión educativa para MAS Bienestar (Salud Mental), dirigida la población habitanza en calle
- 44 jornadas SPacios de cuidado
- Realizar una Jornada de Salud de Salud Mental dirigida a adolescentes de la localidad, integrando orientación prevención de la conducta suicida, talleres educativos y activación de rutas de protección."
- 8 plan de Bienestar con enfoque en Salud Mental
- Implementar a demanda Planes de Bienestar en SM, en instituciones de poblaciones diferenciales y en protección (ICBF). Instituciones priorizadas.
- 20 sesiones educativas para MAS Bienestar
- 47 jornadas para el Bienestar y cuidado de los trabajadores informales
- Presentar en la MLB y a la comunidad los conceptos de gasto trabajados por el procedimiento, con los cuales se da respuesta a las problemáticas priorizadas en la localidad.
- Presentar en la MLB y a la comunidad una iniciativa viable, medible y alcanzable, en el marco del plan de acción de GI, con el cual se da respuesta a una de las problemáticas priorizadas (Salud Mental)
- Desarrollo de Taller Participativo Con enfoque Poblacional de Persona Mayor en la UPZ Galeria o Teusaquillo
- Desarrollar procesos de sensibilización o talleres sobre temas de interés en salud, orientados según el enfoque diferencial y de género, de acuerdo con el enfoque del proceso de gestión poblacional.
- Promover la participación trimestral en la Mesa Local de Bienestar de dos (2) veedores ciudadanos vinculados a la veeduría ciudadana denominada "Veedores por la Salud de Teusaquillo", quienes adelantan el ejercicio de control social a los proyectos de inversión local en salud.
- Convocar a los delegados de COPACOS de Teusaquillo a la MLB
- Socializar las acciones realizadas y programadas (Jornadas MAS Bienestar) la MLB a los COPACOS de manera mensual
- Implementar un Laboratorio de Innovación y Participación Social en Salud (LISTOS): que, de respuesta a las prioridades en salud de la localidad, inmersos en el Plan Local de Bienestar y

 <p><b>ALCALDÍA MAYOR DE BOGOTÁ D.C.</b> SECRETARÍA DE SALUD</p>	<p>DESARROLLO Y FORTALECIMIENTO ORGANIZACIONAL DIRECCIÓN PLANEACIÓN INSTITUCIONAL Y CALIDAD SISTEMA DE GESTIÓN CONTROL DOCUMENTAL</p>				
	<p>ACTA DE REUNIÓN</p>				
	Código:	SDS-DFO-FT-001	Versión:	1	

Elaborado por: Alvaro Amado Camacho / Revisado por: Samir Andrés Salazar / Aprobado por: Luz Angela Manquillo Erazo

presentarlo en la MLB (Salud Mental)



- Realizar dos (2) jornadas MAS Bienestar Intersectoriales de Salud Sexual y Reproductiva – Salud Mental- Enfermedades crónicas, dirigida a adolescentes, jóvenes, adultos, persona mayor, integrando orientación en derechos sexuales y reproductivos, oferta de métodos anticonceptivos, pruebas de ITS, talleres educativos y activación de rutas de protección, socialización de rutas de atención en Salud Mental.
- Socializar a los presidentes de las Juntas de Acción Comunal las jornadas MAS Bienestar programadas y las rutas de atención en Salud Mental, con el fin de fortalecer la difusión de la información en los territorios, promover el acceso oportuno de la comunidad a los servicios disponibles y fortalecer la participación de la comunidad.

Las acciones definidas en el PLB son desde lo intersectorial, para salud sexual y reproductiva son:

- Desarrollo del proyecto de GPIL Realizar actividades de autoconocimiento y autoconfianza (Experiencial)- Tejer conciencia sobre sexualidad
- Realizar 3 Jornadas de autocuidado en la población Habitante de Calle de la Localidad de Teusaquillo
- Realizar 4 talleres de derechos sexuales y Reproductivos por UPZ en Jóvenes de la Localidad, de 14 a 28 años, instituciones educativas de la UPZ Teusaquillo, Galerías y La Esmeralda
- Implementar acciones dando respuesta a la estrategia de educación integral de la sexualidad para promover el desarrollo armónico de la sexualidad de niñas, niños, adolescentes y jóvenes en sus trayectorias educativas, en los colegios de la Localidad a partir del grado Octavo.

Las acciones definidas en el PLB son desde lo intersectorial, para salud mental son:

- Formación de Gestores en Salud Mental desde lo comunitario (Presupuestos Participativos)
- Desarrollar 10 talleres lúdicos frente a la prevención de SPA y Conducta Suicida En Los colegios de las UPZ Galerías, Teusaquillo, La Esmeralda (Colegio Manuela Beltran, Calazans)
- Elaboración de planes de trabajo que establezca las pautas y herramientas pedagógicas necesarias para el desarrollo de habilidades socioemocionales de los niños, niñas y adolescentes en los espacios curriculares. Implementar la estrategia de atención integral en salud mental para fortalecer las habilidades socioemocionales de las comunidades educativas, en los colegios de la Localidad a partir del grado octavo.
- La actividad consiste en el desarrollo de talleres culturales comunitarios 2 por trimestre, en las UPZ priorizadas (Galerías, Teusaquillo y Quinta Paredes), orientados a la promoción del bienestar emocional, la prevención de violencias intrafamiliar y de género, y el fortalecimiento de redes de cuidado comunitario. A través de prácticas artísticas, culturales y pedagógicas (arte comunitario, narrativas de vida, teatro social, música, tejido, círculos de palabra y memoria), se generarán espacios seguros de encuentro y expresión para niñas, niños, adolescentes, mujeres y población en general. Los talleres incorporarán enfoque diferencial, de género y de curso de vida, promoviendo habilidades para la gestión emocional, la resolución pacífica de conflictos, la identificación temprana de riesgos psicosociales y la activación de rutas institucionales de apoyo, en articulación con los sectores de salud, educación y protección social.
- Implementar 8 talleres culturales comunitarios en las UPZ Galerías, Teusaquillo y Quinta Paredes"
- Programa Bogotá en forma (Escuela de la Bicicleta)
- Realizar actividades de recreación y deporte con población joven y adulta, en los parques de Galerías, Alfonso López, Salitre Oriental- Obelisco y Gran Estación (1 mensual)
- Realizar actividades de recreación y deporte para persona mayor, en los parques de Galerías, Alfonso López, Salitre Oriental- Obelisco y Gran Estación (1 mensual)

 <b>ALCALDÍA MAYOR DE BOGOTÁ D.C.</b> SECRETARÍA DE SALUD	DESARROLLO Y FORTALECIMIENTO ORGANIZACIONAL DIRECCIÓN PLANEACIÓN INSTITUCIONAL Y CALIDAD SISTEMA DE GESTIÓN CONTROL DOCUMENTAL				
	ACTA DE REUNIÓN				
	Código:	SDS-DFO-FT-001	Versión:	1	
Elaborado por: Alvaro Amado Camacho / Revisado por: Samir Andrés Salazar / Aprobado por: Luz Angela Manquillo Erazo					

- Realizar 32 Jornadas de sensibilización consumo SPA De acuerdo al decreto 125 del 2025, en las UPZ DE Teusaquillo, Galerías (4 mensual)

## 6) Varios

La epidemióloga del equipo ACCVSyE informa que el día 24 de marzo, a partir de las 8:00 a. m., con punto de partida en la Sede Administrativa Las Ferias, se llevará a cabo un recorrido de campo en la localidad de Teusaquillo, con el fin de observar cambios en el territorio y la concentración de eventos en puntos específicos. Para el desarrollo de esta actividad, se resalta la importancia de contar con el reconocimiento y participación de líderes o actores comunitarios; por lo cual, se extiende la invitación a quienes deseen vincularse. Asimismo, se solicita apoyo a la líder de APS para la participación de representantes de las Juntas de Acción Comunal (JAC), específicamente para el acompañamiento en los sectores catastrales Alfonso López y La Esmeralda. Por su parte, la líder de APS refiere que acompañará el recorrido y gestionará la participación del presidente de ASOJUNTAS y de cada uno de los presidentes de JAC de los barrios a visitar. De igual manera, desde la Alcaldía se indica que se brindará acompañamiento. Finalmente, se comparte el itinerario del recorrido.

Por otro lado, la gestora territorial de la localidad socializa convocatoria sobre LISTOS para MAS Bienestar y solicita colaboración para su difusión.

*“En el marco de la convocatoria LISTOS para MÁS Bienestar 2026, invitamos al taller presencial de diligenciamiento de formatos, un espacio diseñado para orientar el proceso de postulación, resolver dudas y acompañar el desarrollo adecuado de las propuestas.*

📌 **Detalles del encuentro:**

📅 20 de marzo de 2026



🕒 2:00 p. m. a 5:00 p. m.

📍 Universidad ECCI – Sede Crisanto Luque

📍 Carrera 10 No. 19-64.

*Este espacio busca fortalecer el trabajo colaborativo entre organizaciones sociales y grupos de investigación.*

*¡Gracias por el apoyo con la divulgación!”*

 <p><b>ALCALDÍA MAYOR DE BOGOTÁ D.C.</b> SECRETARÍA DE SALUD</p>	<p>DESARROLLO Y FORTALECIMIENTO ORGANIZACIONAL DIRECCIÓN PLANEACIÓN INSTITUCIONAL Y CALIDAD SISTEMA DE GESTIÓN CONTROL DOCUMENTAL</p>				
	<p>ACTA DE REUNIÓN</p>				
	<p>Código:</p>	<p>SDS-DFO-FT-001</p>	<p>Versión:</p>	<p>1</p>	

Elaborado por: Alvaro Amado Camacho / Revisado por: Samir Andrés Salazar / Aprobado por: Luz Angela Manquillo Erazo



## 7) Cierre

Siendo las 5:00 pm se da por finalizada la reunión de la Mesa Local de Bienestar.



Registro fotográfico



## COMPROMISOS\*

ACCIÓN	RESPONSABLE	FECHA
Completar las cantidades de las acciones del Plan Local de Bienestar	Equipo APSocial	25 de marzo del 2026





 <b>ALCALDÍA MAYOR DE BOGOTÁ D.C.</b> SECRETARÍA DE SALUD	DESARROLLO Y FORTALECIMIENTO ORGANIZACIONAL DIRECCIÓN PLANEACIÓN INSTITUCIONAL Y CALIDAD SISTEMA DE GESTIÓN CONTROL DOCUMENTAL				
	ACTA DE REUNIÓN				
	Código:	SDS-DFO-FT-001	Versión:	1	

Elaborado por: Alvaro Amado Camacho / Revisado por: Samir Andrés Salazar / Aprobado por: Luz Angela Manquillo Erazo

Realizar recorrido en la localidad de Teusaquillo	Equipo APSocial	26 de marzo de 2026
Jornada Park Way	Equipo APSocial	25 de abril de 2026
Acta de la MLB	Valentina Penagos- Vivinaidu Idrobo	25 de marzo de 2026

<b>REVISIÓN Y APROBACIÓN DEL ACTA</b>
---------------------------------------

No	NOMBRES Y APELLIDOS	CORREO	TELÉFONO	DIRECCIÓN/ OFICINA/ ENTIDAD	FIRMA
1	Vivinaidu Idrobo	Líder APS Teusaquillo	313730739 1	DPSGTYT	
2	Valentina Penagos	Profesional de Apoyo	321928047 9	DPSGTYT	
3					
4					
5					
6					
7					
8					
9					



### ASISTENTES

#### Anexo listado de asistencia SDS-DFO-FT-004.

Nota: Cuando la asistencia es igual o superior a 10 personas, se debe hacer uso del formato Listado de asistencia a reuniones SDS-DFO-FT-004, según lo establecido en el lineamiento de Actas de Reunión.

Evaluación y cierre de la reunión	
¿Se logró el objetivo?	Observaciones (si aplica)
Si ( X )                                      No ( )	

\* Se podrán incluir o eliminar filas de acuerdo con el requerimiento.

 <b>ALCALDÍA MAYOR DE BOGOTÁ D.C.</b> SECRETARÍA DE SALUD	DESARROLLO Y FORTALECIMIENTO ORGANIZACIONAL DIRECCIÓN PLANEACIÓN INSTITUCIONAL Y CALIDAD SISTEMA DE GESTIÓN CONTROL DOCUMENTAL				
	ACTA DE REUNIÓN				
	Código:	SDS-DFO-FT-001	Versión:	1	
Elaborado por: Alvaro Amado Camacho / Revisado por: Samir Andrés Salazar / Aprobado por: Luz Angela Manquillo Erazo					

 <b>ALCALDÍA MAYOR DE BOGOTÁ D.C.</b> SECRETARÍA DE SALUD	DESARROLLO Y FORTALECIMIENTO ORGANIZACIONAL DIRECCIÓN PLANEACIÓN INSTITUCIONAL Y CALIDAD SISTEMA DE GESTIÓN CONTROL DOCUMENTAL			
	LISTADO DE ASISTENCIA REUNIONES			
	Código:	SDS-DFO-FT-004	Versión:	

Elaborado por: Alvaro Amado Camacho / Revisado por: Samir Andrés Salazar / Aprobado por: Luz Angela Manquillo Erazo

Tema: Mesa Local de Bienestar Teusaquillo Fecha: 17 de marzo de 2026  
 Hora Inicio: 2:00pm Hora Fin: 4:30pm Lugar: Alcaldia Teusaquillo

No	NOMBRE	ENTIDAD O DEPENDENCIA	CARGO	TELÉFONO	CORREO ELECTRÓNICO	FIRMA
1	Jodie Marion Pineda Pineda	SDS - OSB	Contratista	9792	jmpineda@saludcapital.gov.co	[Firma]
2	Rafael Gamero Monte	Subred Norte	Profesional Apoyo	3163121396	Uniboncia.saludpublica@subrednorte.gov.co	[Firma]
3	Jennifer Andrea Roldán	Subred Norte	Epidemióloga	3114809779	analisis.subrednorte@gmail.com	[Firma]
4	Leonardo Silva Zapata	SDS - OSB	Asesor	9792	ldsilva@saludcapital.gov.co	[Firma]
5	Valentina Penagos	SDS - DPS 6 TYT	Contratista	321928041	v1penagos@saludcapital.gov.co	[Firma]
6	Marta I. Basso	SDS - DPS 6 TYT	Prescripción Social	3103296537	mbprescripcionsocial@gmail.com	[Firma]
7	Marta I. Basso	SDS - DPS 6 TYT	Contratista	3009545101	maira.daza@scj.gov.co	[Firma]
8	Clara Patricia Méndez	Subred Norte	Lider Local Teusaquillo	310087673	liderlocalteusaquillo@subrednorte.gov.co	[Firma]
9	Valdeth Iguares	Subred Norte	Rel. Aut. Ins. Teusaquillo	317879387	relautins@subrednorte.gov.co	[Firma]
10	Concepción	Secretaría Dignidad	Rel. SPIL Contratista	310891321	gencimenes@saludcapital.gov.co	[Firma]
11	Monica Ochoa	FOLT	Contratista Planeación	321479386	monica.ochoa@saludcapital.gov.co	[Firma]
12	Camilo Andrea Díaz	FOLT - Planeación	Rel. SPIL Salud	3108391931	camilo.diaz@gobiernobogota.gov.co	[Firma]
13	Viviana del Rio	SDS - DPS 6 TYT	Lider Apr. Teusaquillo	3137307321	vsidobd@saludcapital.gov.co	[Firma]
14	Valeria Becaria M	FOLT	Contratista	310404606	valeriat@teusaquillo@gmail.com	[Firma]
15	Erika Pardo Vanegas R	OTM Subred Norte	Lider Bienestar Erazo	3115148949	coordinacionmasbienestar2025@gmail.com	[Firma]
16	Pilar Argüeso	Subred Norte	Lider Oper. Teusaquillo	310846168	liderpolitica@teusaquillo.gov.co	[Firma]

Nota: Cuando la asistencia es menor a 10 personas solo debe firmar acta de reunión según lineamiento de Actas de Reunión.



 <b>ALCALDÍA MAYOR DE BOGOTÁ D.C.</b> SECRETARÍA DE SALUD	DESARROLLO Y FORTALECIMIENTO ORGANIZACIONAL DIRECCIÓN PLANEACIÓN INSTITUCIONAL Y CALIDAD SISTEMA DE GESTIÓN CONTROL DOCUMENTAL				
	LISTADO DE ASISTENCIA REUNIONES				
	Código:	SDS-DFO-FT-004	Versión:	1	

Elaborado por: Alvaro Amado Camacho / Revisado por: Samir Andrés Salazar / Aprobado por: Luz Angela Manquillo Erazo

Tema: Mesa Local de Bienestar Tewaquillo Fecha: 17 de marzo de 2026

Hora Inicio: 2:00pm Hora Fin: 4:30 pm Lugar: Alcaldia Tewaquillo

No	NOMBRE	ENTIDAD O DEPENDENCIA	CARGO	TELÉFONO	CORREO ELECTRÓNICO	FIRMA
1	Dwan Perez	FDLT-Planeación	Contratista	3057151547	nd.perezmoreno@gmail.com	Dwan Perez
2	Vivian Idrobo	SDS-DPSOFT	Contratista	31313039	vichobas@saludcapital.gov.co	Vivian Idrobo
3						
4						
5						
6						
7						
8						
9						
10						
11						
12						
13						
14						
15						
16						
17						

Nota: Cuando la asistencia es menor a 10 personas solo debe firmar acta de reunión según lineamiento de Actas de Reunión.

Carrera 32 No. 12-81 Tel.: 364 90 90 [www.saludcapital.gov.co](http://www.saludcapital.gov.co)



# ¡Conectados con MAS Bienestar!



## Mesa Local de Bienestar Teusaquillo

MARZO 2026



SECRETARÍA DE  
SALUD







# AGENDA MESA DE BIENESTAR MARZO 2026

- 1) Saludo de Bienvenida y verificación del Quorum
- 2) Modelo MAS Bienestar
- 3) Socialización de Indicadores por Subred Norte.
- 4) Socialización Plan de trabajo equipo APSocial vigencia 2026.
- 5) Validación de acciones PLB - respuesta sectorial e intersectorial.
- 6) Varios
- 8) Cierre



# Modelo de **Atención en Salud** De Bogotá



# ¿Qué busca resolver el MAS Bienestar?

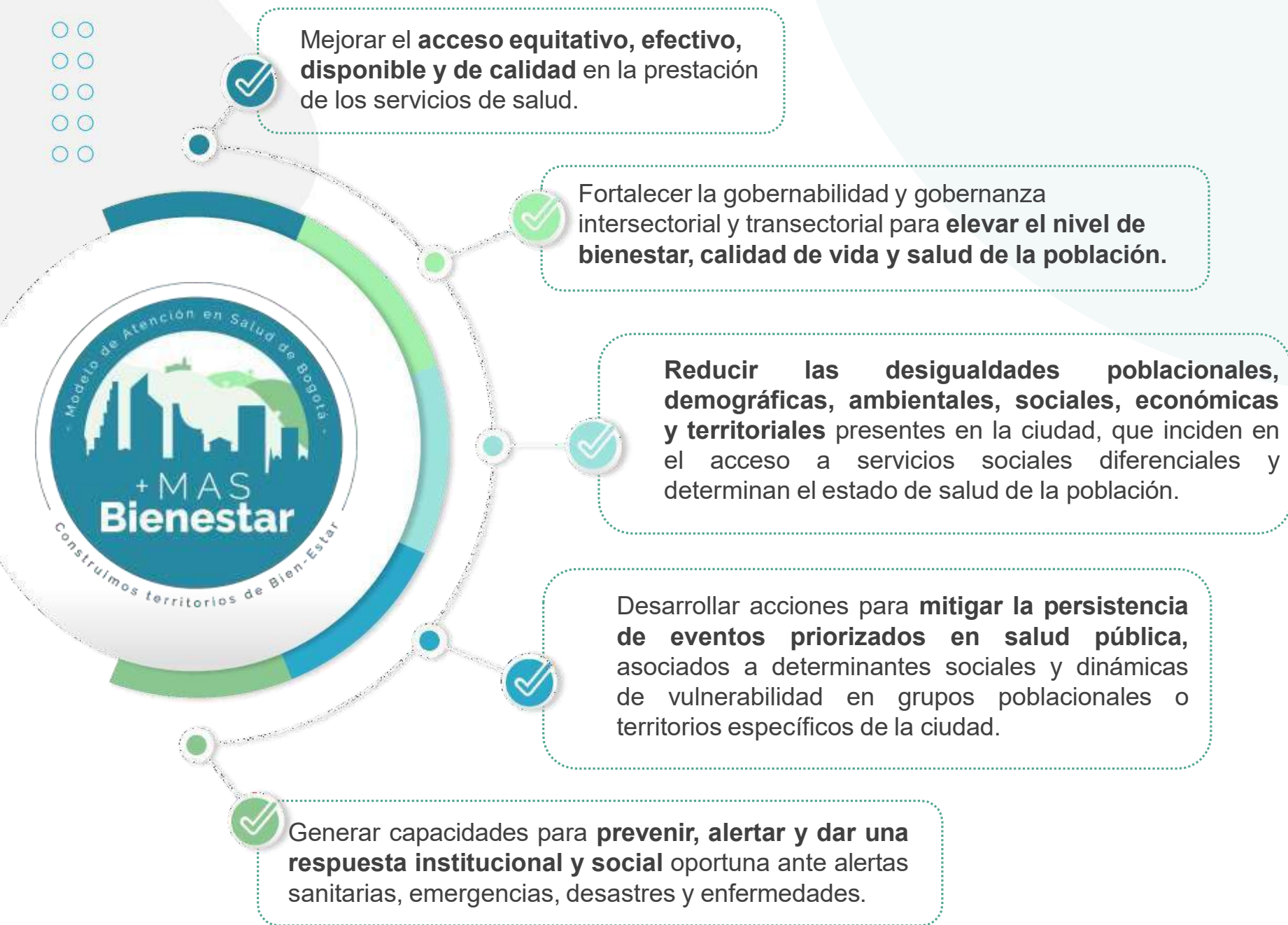

# Objetivos Generales

---

- Mejorar el bienestar, calidad de vida y la salud de la ciudadanía de Bogotá mediante un modelo de salud basado en Atención Primaria Social.
- Fortalecer la gobernabilidad y gobernanza territorial por medio de una acción sectorial e intersectorial efectiva que incida positivamente en los **determinantes sociales de la salud** y mejore las condiciones de vida y salud de personas, familias y comunidades.







# ¿Qué es **Atención** Primaria Social?

+

Una estrategia que destaca la importancia de los **determinantes sociales en la salud** y las condiciones de vida de las personas.

+

Reconoce que el derecho a la salud es **responsabilidad de todos los sectores y el territorio**, no solo del sector salud.

+

Requiere una **coordinación efectiva** entre diversos sectores e instituciones para abordar de manera integral estos determinantes sociales.



SECRETARÍA DE  
SALUD





# ¿Cuáles son los atributos o características?

## Resolutividad

- Brindar servicios sociales y en salud de calidad, que respondan a sus demandas y necesidades.

## Oportunidad

- Organizar la oferta de servicios sociales y en salud, para que se reciban sin retrasos que pongan en riesgo la salud y la vida.

## Accesibilidad

- Posibilidad de hacer uso de los servicios sociales sin que factores geográficos, de estructura física o digital, económicos, organizacionales, asociados
- a la edad, pertenencia étnica o a grupos de mayor vulnerabilidad, se lo impidan.

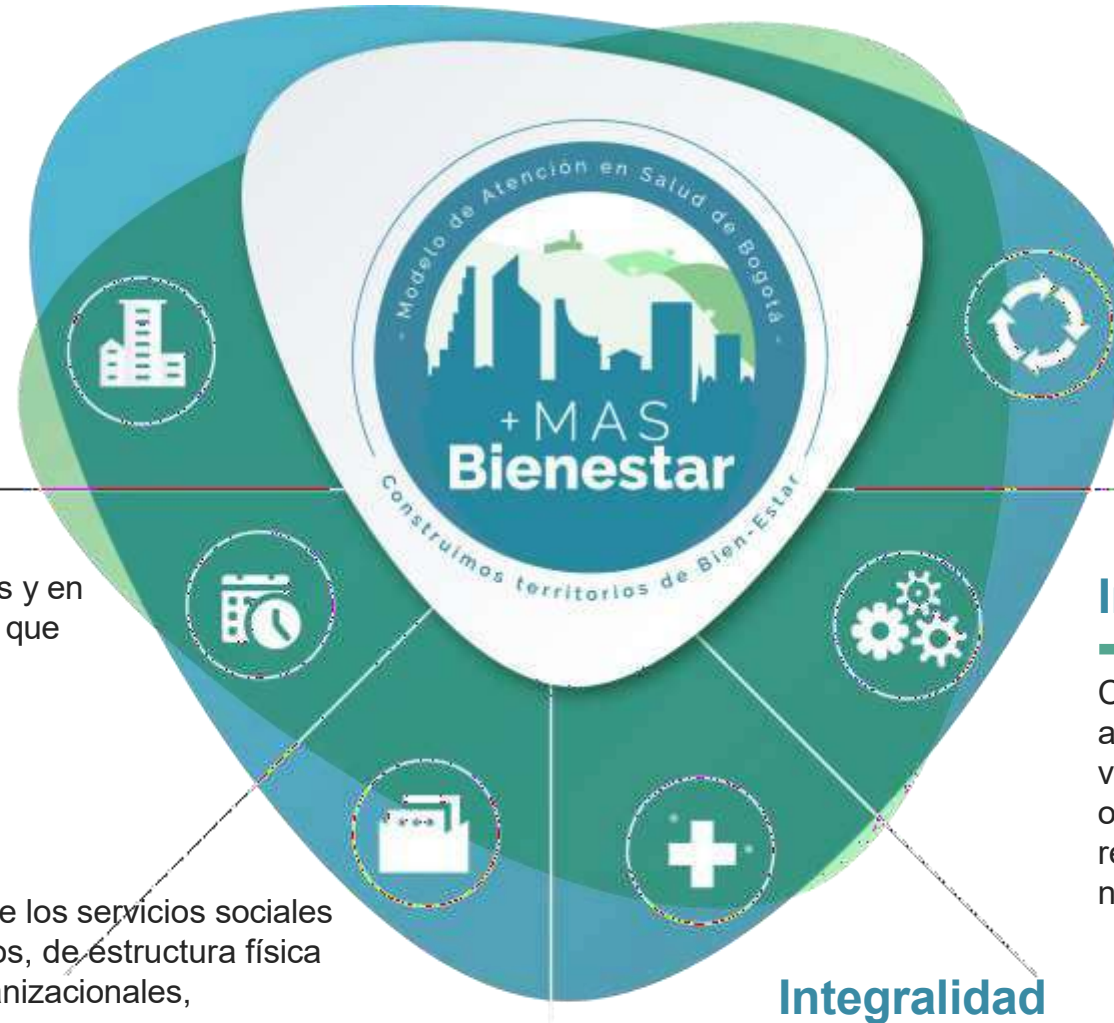

## Continuidad

En el proceso del cuidado de la salud a lo largo de la vida, según necesidades, sin interrupciones y hasta su completa recuperación o máximo desarrollo.

## Integración

Coordinación entre los diferentes niveles de atención, con los entornos donde ocurre la vida y entre los actores del sector salud y otros sectores, para garantizar una respuesta adecuada y sinérgica a las necesidades en salud de la población.

## Integralidad

Capacidad de asegurar que los servicios y atención en salud se suministren de manera completa y continua.

# ¿Cuáles son los enfoques del MAS Bienestar?



## Enfoque de derechos

La garantía del derecho a la salud como trazador de toda acción.

## Enfoque territorial

No hay una sola ciudad.

## Enfoque poblacional diferencial

Reconoce la diversidad poblacional, las necesidades diferenciales, la marginalización histórica y la vulnerabilidad aumentada.

## Enfoque de cuidado integral

Entre todos y todas nos cuidamos, también a nosotros y nosotras mismas.

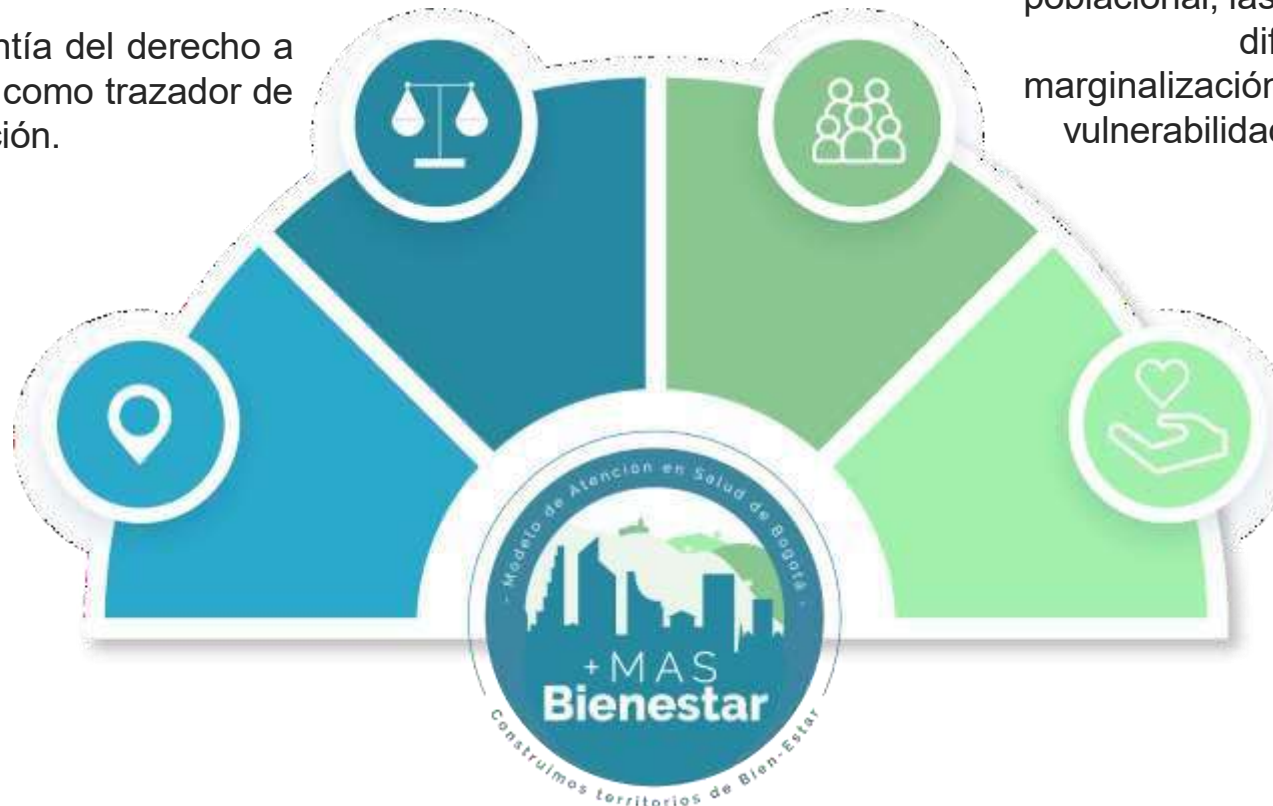

# Atención Primaria Social

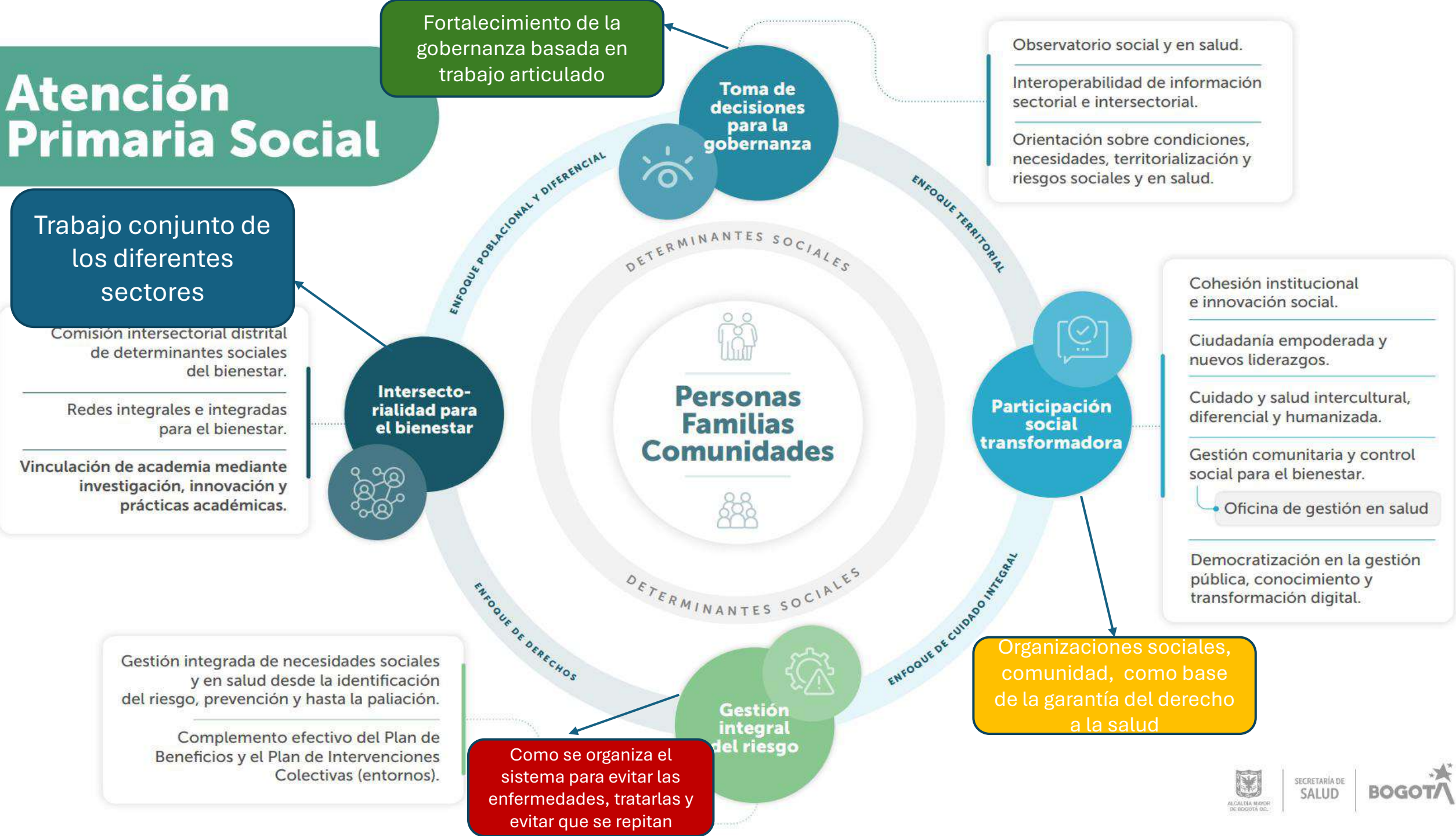



# Participación Social Transformadora

Fortaleciendo los procesos de incidencia y vinculación social para lograr más bienestar en los territorios.

La participación social transformadora es una oportunidad de poner en centro a las personas, comunidades y organizaciones sociales, convirtiéndolas en protagonistas de soluciones cocreadas, frente a las necesidades diferenciales en los territorios.

Es una estrategia que promueva el diálogo, las ciudadanías empoderadas y la acción colectiva que mejora la salud y el bienestar de las comunidades.

**I**ncluyente

¿Todos podemos participar?

**I**ncidente

¿Con mi participación puedo lograr cambios?

**V**inculante

¿Mi comunidad es protagonista de la transformación?

**C**onsciente

¿Nuestras propuestas benefician a la mayoría?





## POLÍTICA DE PARTICIPACIÓN SOCIAL EN SALUD RESOL. 2063 DE 2017

Es un derecho y una práctica social que incide sobre la posibilidad de producir bienestar y garantizar el derecho a la salud, entendiendo que todos los actores sociales deben hacer parte de las decisiones frente a los problemas que los afectan

*Se convierte en medio – ya que a través de ella se logra transformaciones; y en fin ya que quien participa se transforma – se empodera.*





# **Socialización Plan de trabajo equipo APSocial vigencia 2026.**

# Estructura del equipo APSocial Local

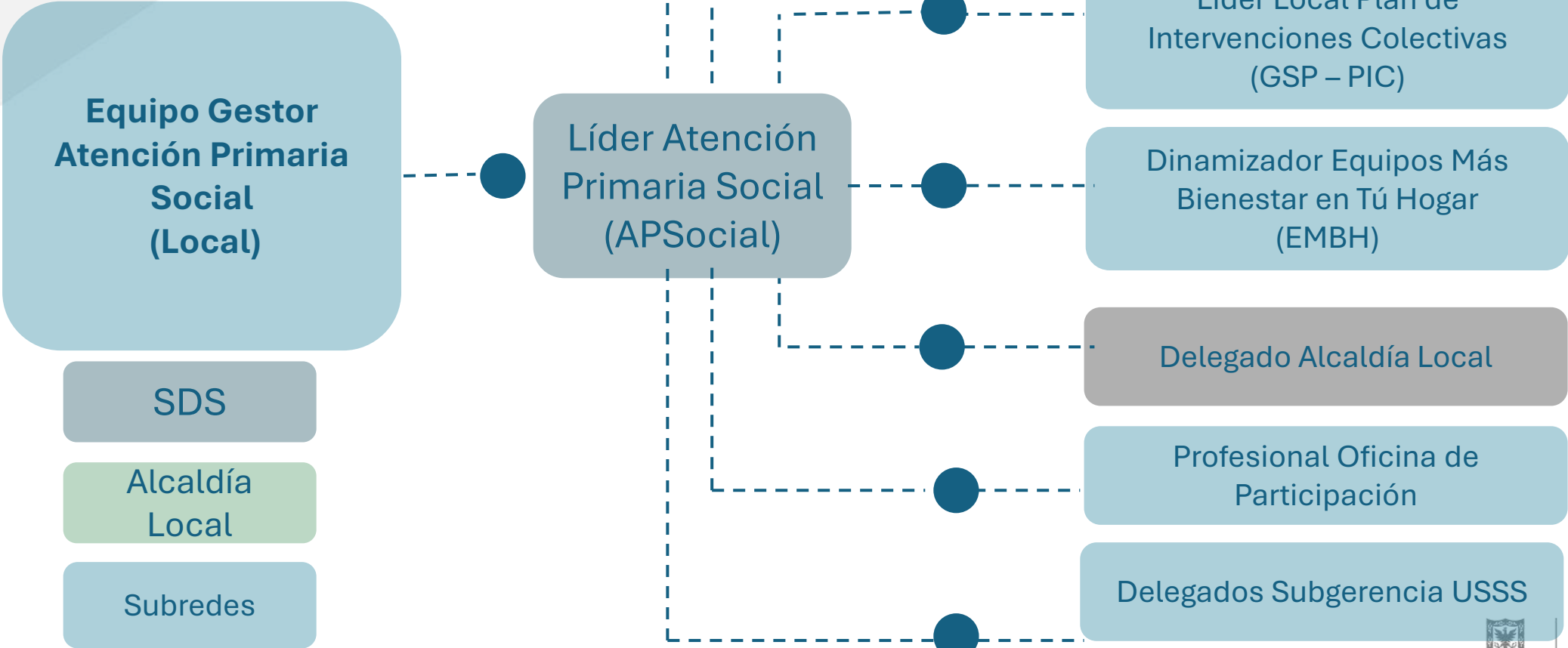



# Y el Desarrollo de las Actividades de Cogestión del Equipo APSocial Local

01

Caracterización territorial y poblacional, e identificación de prioridades locales

02

Construcción y seguimiento del Plan Local de Bienestar, y seguimiento de las metas estratégicas

03

Gestión intersectorial



04

Participación social para promover la conformación y mantenimiento de redes sociales y comunitarias

05

Implementación escalonada y monitoreo de la estrategia de Prescripción Social

06

Planeación y gestión para la implementación de Jornadas



# **Validación de acciones PLB - Respuesta Sectorial e Intersectorial.**



# CRONOGRAMA MESA LOCAL DE BIENESTAR

Mes	Actor Participante		
	Sectorial	Intersectorial	Comunitario
<b>Enero</b>	Planeación APS de la vigencia		
<b>Febrero</b>	X		
<b>Marzo</b>	X	X	
<b>Abril</b>	X	X	X
<b>Mayo</b>	X		
<b>Junio</b>	X	X	
<b>Julio</b>	X	X	X
<b>Agosto</b>	X		
<b>Septiembre</b>	X	X	
<b>Octubre</b>	X	X	X
<b>Noviembre</b>	X		
<b>Diciembre</b>	X	X	X

MES	DÍA
Febrero	<b>17</b>
Marzo	17
Abril	21
Mayo	19
Junio	16
Julio	21
Agosto	18
Septiembre	15
Octubre	20
Noviembre	17
Diciembre	Por confirmar

# Gracias



ALCALDÍA MAYOR  
DE BOGOTÁ D.C.

SECRETARÍA DE  
SALUD

